



バンビの木箱

BANBI NO KIBAKO

バンビのごはん

オーナーチェンジ制のカフェランチです。

水・金曜ランチ

11:30 ~ 14:30 (数量限定)

日替わりランチプレート 1000円 ~ お子さまプレート 500円

デザート 300円 ~ ドリンク 300円 ~

できるだけ事前のご予約をお願いします。



7/7 金

韓国料理を中心にすべて手作りです！人に食べてもらうのが好きではじめました。辛さの調整できるメニューをご用意します。

ヒロミシクタン
Hiromi-Sigdang

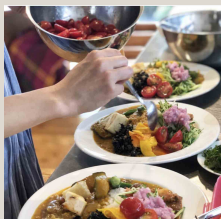

7/12 水

九州産の無・減農薬野菜を中心に甘酒・塩糍を使ったmucu家のいつものごはんとおやつ

mucu家のいつものごはん



7/14 金

わたしが食べたい！家族に食べさせたい！美味しい・ヘルシー
はなまるごはん

KAZOKUGOHAN

ランチ・講座のお申込方法

- ① お電話 月一金10~17時
- ② Gmail (banbinokibako@gmail.com)
- ③ FBのメッセージ バンビの木箱
- ④ インスタグラムメッセージ banbinokibako
- ⑤ 公式LINEアカウント バンビの木箱

※メッセージは、返信をもってお申込み完了となります。
3日以内に、返信がない場合はもう一度、ご連絡ください。

最新情報はこちら



instagram



facebook

7月
のお知らせ

バンビの木箱では、おこさま連れOKのイベントの企画、水金ランチ・カフェ、雑貨販売をしています。
主に水・木・金 稼動中。
レンタルもしています。

Jun

稼動日 ランチ日 お野菜販売

日	月	火	水	木	金	土
						1
2	3	4	5	6 AKIRAさんの講座	7 ベビマ	8
9	10	11	12 ベビマ	13	14	15
16	17	18	19 レンタル	20	21	22
23	24	25	26	27 子育て座談会 おむすびの会	28 レンタル フリースクール 説明会	29
30	31					



7/26 水

身体は、食べたものからできている！発酵食品とこだわりの食材を使った料理で身体の内側からキレイになれる

発酵食堂 ゆか飯

バンビの木箱

BANBI NO KIBAKO

OPEN 10:00 CLOSE 17:00
banbinokibako@gmail.com

092-621-1666

〒812-0068

福岡市東区社領1-2-9 (福中協内)